



Informe de seguimiento

Plan Institucional de
Participación Ciudadana
Primer trimestre 2026

SECRETARÍA DEL
HÁBITAT

Plan Institucional de Participación Ciudadana (PICP)

El Plan Institucional de Participación Ciudadana reúne las acciones mediante las cuales la Secretaría Distrital del Hábitat promueve el diálogo, la participación y el relacionamiento con la ciudadanía.





Objetivo

Presentar los avances en la ejecución del Plan Institucional de Participación Ciudadana 2026 durante el primer trimestre, a partir del seguimiento al cumplimiento de las actividades programadas.

Alcance

Este informe presenta el seguimiento a la ejecución del Plan Institucional de Participación Ciudadana 2026 durante el primer trimestre, a partir del análisis de las actividades programadas y los avances reportados por las dependencias de la Secretaría Distrital del Hábitat, con el fin de identificar el nivel de cumplimiento de las acciones previstas para el periodo evaluado.

Resultados

Durante el primer trimestre de 2026, el Plan Institucional de Participación Ciudadana alcanzó un avance del 22 %, superando en 1 punto porcentual la meta prevista para el periodo.

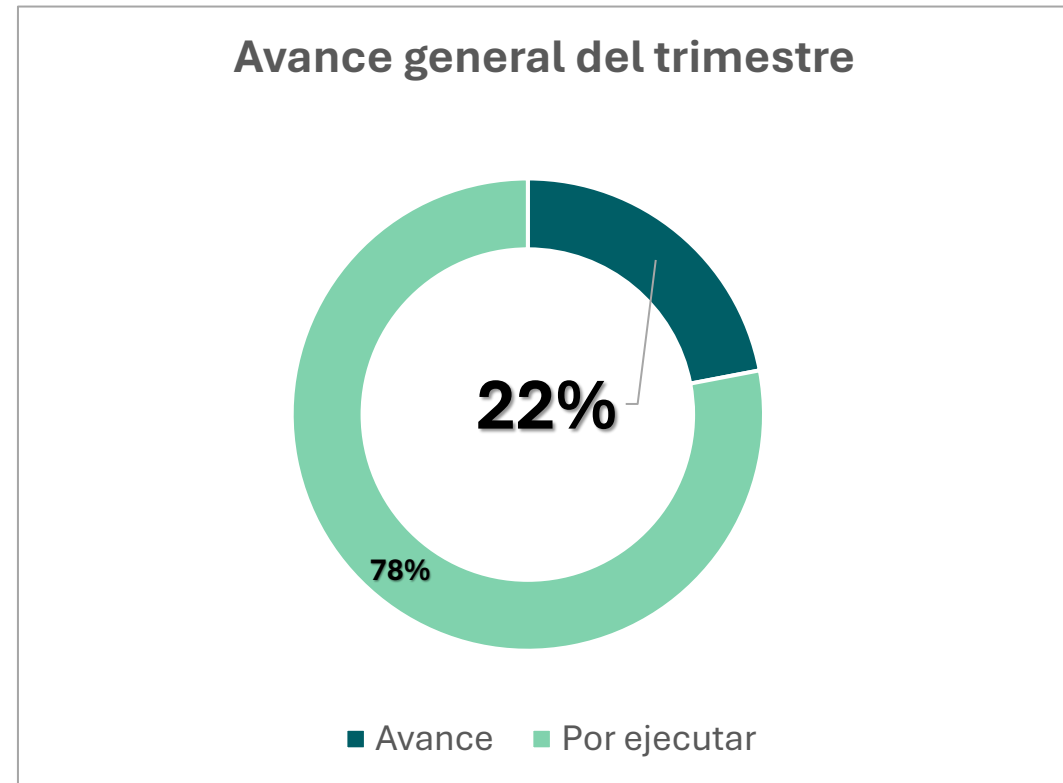

Fuente: Elaboración propia OPRC-SDHT

Resultados

De las 31 actividades que conforman el Plan, 26 tenían programación para el trimestre. De estas, 20 cumplieron lo programado, 3 superaron la meta establecida y 6 registraron avances inferiores a los previstos.

Adicionalmente, dos actividades que no contaban con programación para el periodo reportaron avances en su ejecución, contribuyendo al cumplimiento general del Plan.

Comportamiento de las actividades programadas

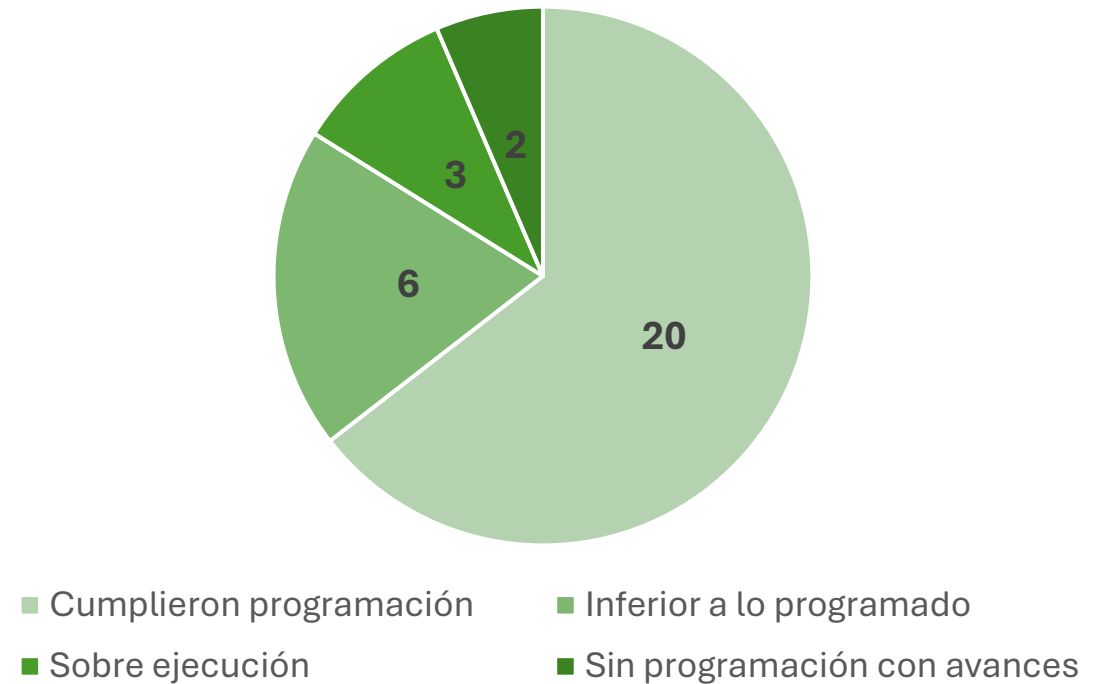

Fuente: Elaboración propia OPRC-SDHT

Avance por dependencias

Avance promedio por dependencia I trimestre 2026

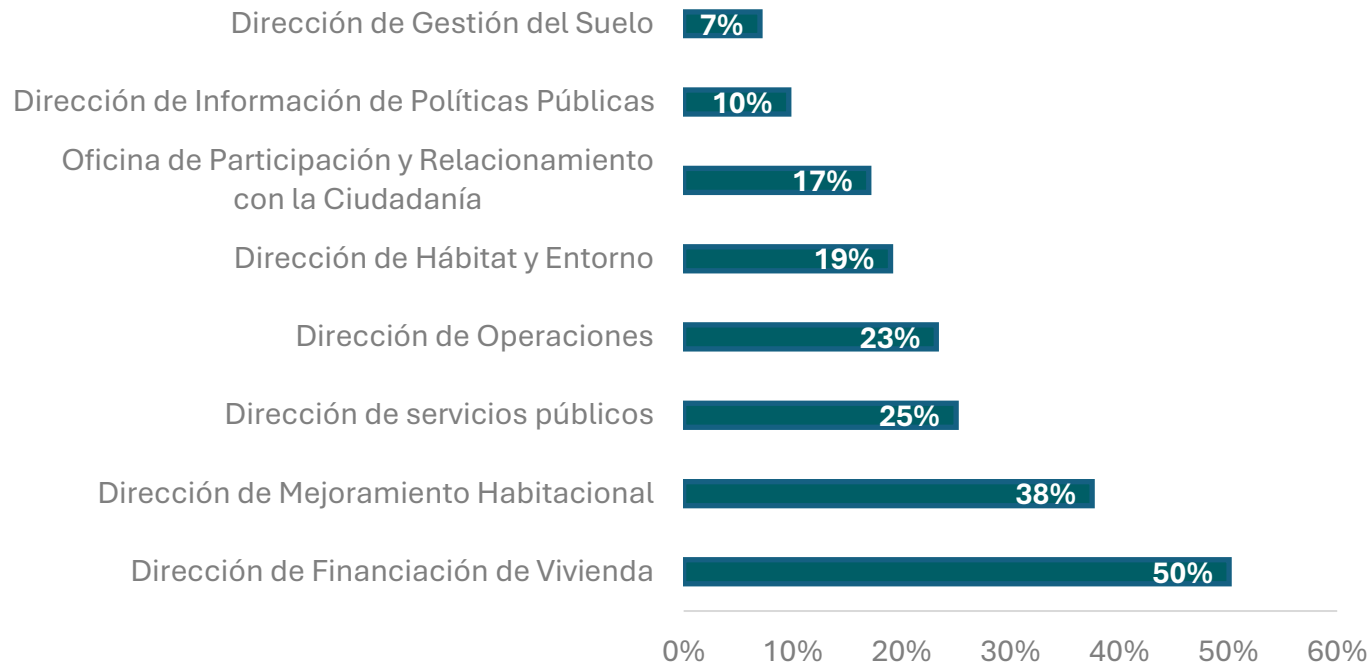

Los porcentajes de avance presentados responden a la programación particular de cada dependencia para el periodo evaluado, por lo cual las diferencias observadas no necesariamente corresponden al volumen total de actividades desarrolladas

* La Oficina Asesora de Comunicaciones no contó con actividades programadas para el periodo evaluado, razón por la cual no se incluye en el análisis de avance.

Principales resultados del trimestre

- 👍 El Plan superó la meta programada para el periodo.
- 👍 Se evidenciaron avances anticipados en actividades no programadas.
- 👍 La mayoría de las actividades avanzaron conforme a lo previsto.
- ⚠️ Algunas actividades presentan rezagos asociados a programación operativa y ejecución en próximos trimestres.



Retos y oportunidades identificadas



Convocatoria y participación ciudadana

Se identificaron retos asociados a los procesos de convocatoria y participación ciudadana en algunas actividades programadas, así como a la articulación de agendas entre actores institucionales y comunitarios.



Gestión operativa y territorial

Se evidenciaron situaciones relacionadas con la actualización de bases de contacto, disponibilidad operativa y gestión logística para el desarrollo de algunas acciones en territorio.



Retos y oportunidades identificadas



Diálogo y construcción colectiva

Se destaca el desarrollo de espacios de diálogo, co-creación y participación territorial que fortalecieron el relacionamiento con la ciudadanía y la construcción colectiva en los territorios.



Oportunidades de fortalecimiento

Se identifica la importancia de continuar consolidando estrategias de convocatoria, articulación institucional y seguimiento oportuno a las actividades programadas.



**¡Así vivimos
la participación
con la
ciudadanía!**



La participación en el territorio

Durante el primer trimestre de 2026, la Secretaría Distrital del Hábitat promovió espacios de diálogo, co-creación y participación ciudadana en diferentes territorios de Bogotá, fortaleciendo el relacionamiento con comunidades, organizaciones sociales y actores ciudadanos.

Las actividades desarrolladas permitieron generar escenarios de escucha, construcción colectiva y apropiación de proyectos e iniciativas institucionales.

Participación territorial

Jornada co-ejecución Territorios Mágicos



Taller de Co-creación Manitas, Ciudad Bolívar -Territorios Mágicos



Taller de Co-creación El progreso, Usme -Territorios Mágicos



Participación territorial

Recorrido territorial para el reconocimiento in situ del territorio



Taller para la identificación de necesidades, oportunidades y sueños, y construcción colectiva con la comunidad para la formulación de los PIMI-Hábitat



Apropiación y control ciudadano

Jornada de socialización Programa de Mejoramiento de Vivienda



Mesa de trabajo con los vocales de control social de los servicios públicos domiciliarios



Reunión con los Comités Mi Hábitat para la apropiación de los proyectos y el control ciudadano



Apropiación y control ciudadano

Reunión de apertura en el marco de la formulación de los Planes de Intervención de Mejoramiento Integral PIMI-Hábitat



Espacio de socialización sobre el desarrollo y avance de los proyectos



viernes, 27 de febrero de 2026, 3:29:29 p.m.
Calle 2 68B-8
CONSORCIO CONSTRUHÁBITAT 001
Cto 1269-2025

Reuniones con los Comités Mi Hábitat para la apropiación de proyectos de revitalización en torno a Cables Aéreos y el control ciudadano



Oferta institucional y pedagogía

Jornada de socialización Programa
de Mejoramiento de Vivienda



Feria de mejoramiento de vivienda
Usme – Entre Nubes



Feria de vivienda
institucionales



Oferta institucional y pedagogía

Jornada difusión y socialización de la oferta institucional en sala de espera de los puntos de atención presencial



Taller programa de educación ambiental de la SDHT



A silhouette of the Bogotá skyline is centered in the upper half of the image. It features several prominent buildings, including two domed structures on the left and a tall, modern skyscraper in the center. The background is a solid teal color.

!Gracias!